

paquet fontaine

Spécialiste des façades et verrières



Une entreprise industrielle française

Près de deux siècles d'excellence métallique, au service de la façade contemporaine

- Création en **1828**, dans la construction métallique, serrurerie et ferronnerie
- Intégration en **1975** au Groupe GA et spécialisation dans les façades menuisées aluminium, acier et verre

Domaines d'intervention en neuf & rénovation

Bureaux • Bâtiment industriels • Hôtellerie • Équipements publics • Santé



Ancrage territorial et chiffres clés

Des équipes proches du terrain, une production maîtrisée

19 M€ de
CA en 2024

56
collaborateurs

+20
opérations / an

Présence
nationale

+ 750 000 m²
de façades posées

Ivry-sur-Seine (94)

- **Siège social** : 600 m² de bureaux
- **Bureau d'études** : 10 postes CAO/DAO, 2 traceurs
- **Service Travaux & Méthodes / SAV** : 1 000 m² d'atelier

L'Aigle (61)

Usine de fabrication – 5 000 m²

- **Ateliers intégrés** :
 - Tôlerie, aluminium, acier, miroiterie
 - Unité de collage sous Pass VEC
 - Métallerie / serrurerie : poinçonneuse, presses plieuses, bancs de débit et d'usinage à commande numérique
- **Logistique** : 4 ponts roulants motorisés + 1 manuel, 3 chariots élévateurs

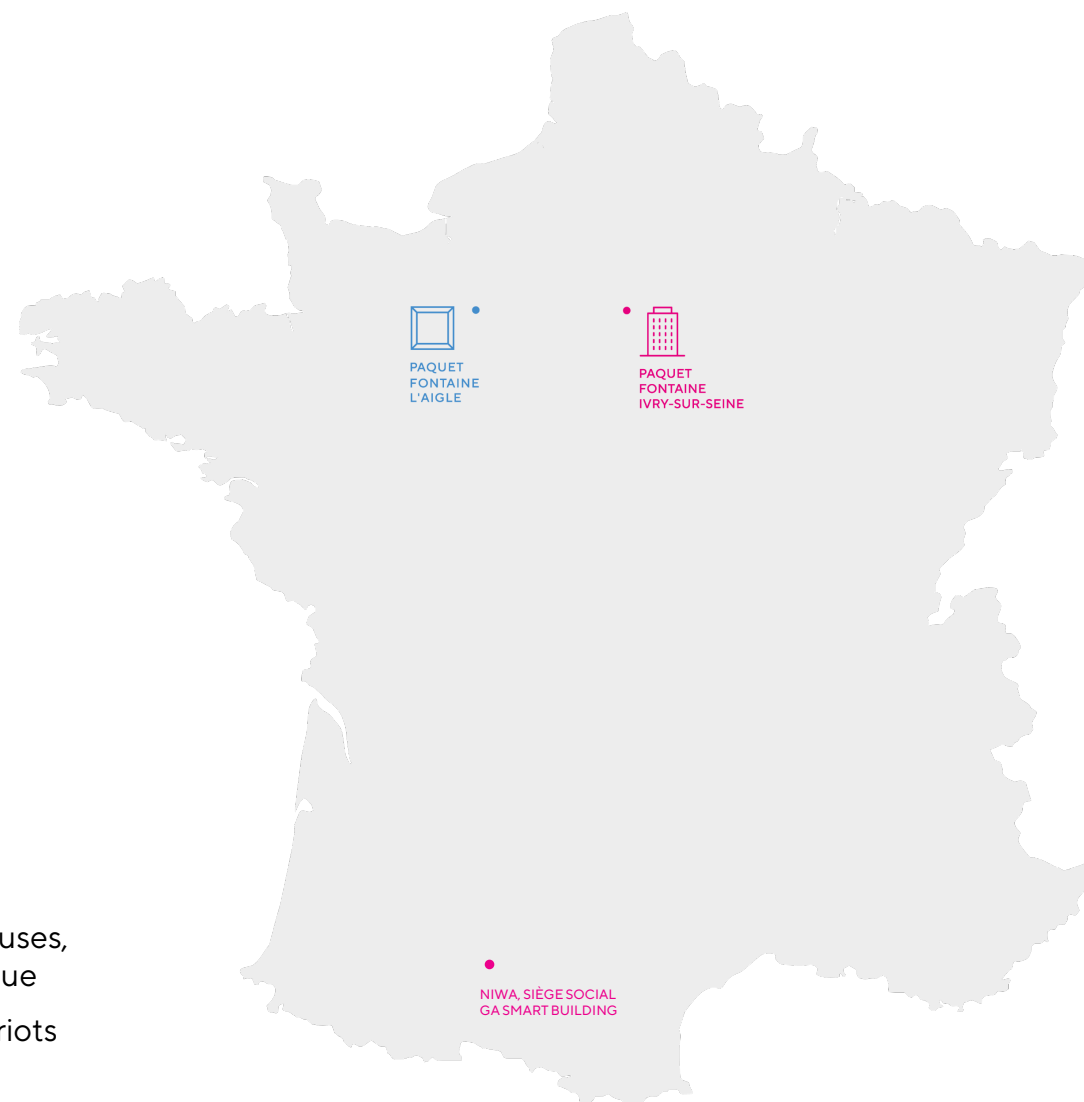

Des façades architecturales, performantes et durables

Façades architecturales

Châssis, murs rideaux, VEC, VEA, vitrages spéciaux, habillages métalliques et minéraux...



Menuiseries sur-mesure et verrières

Adaptation au patrimoine (haussmannien...), aux projets de réhabilitation / restructuration...



Un savoir-faire complet, de la conception jusqu'à l'exploitation



Conception

- Bureau d'études intégré
- Service méthodes
- Synergies avec le Groupe : cellule R&D et innovation...



Fabrication

- Production en usine à L'Aigle (61)
- Contrôle qualité à chaque étape



Pose

- Pose encadrée par nos équipes
- Optimisation des moyens
- Coordination chantier et suivi complet jusqu'à la réception



Maintenance & SAV

- Entretien
- Maintenance
- Travaux pour accompagner les vies des bâtiments (extension, évolution, réhabilitation...)

Un interlocuteur unique à toutes les étapes

Les bénéfices de la façade hors-site

Gain de temps

- **Fabrication en temps masqué** : production en usine pendant le gros œuvre du bâtiment
- **Pose rapide** : à partir de 100 m²/jour

Qualité & précision

- **Qualité industrielle supérieure**
- **Contrôle qualité continu**
- **Précision de pose**
- **Sécurité**

Performance globale

- **Performance financière** : maîtrise des coûts, rapidité de chantier
- **Performance environnementale** :
 - Recyclabilité totale des matériaux
 - FDES pour chaque élément



Pourquoi choisir Paquet Fontaine ?

Une PME agile, adossée à un grand groupe industriel

Expertise technique

- Capacité à traiter les dossiers les plus complexes, sur-mesure et multi-matériaux

Maîtrise de toute la chaîne de production

- Bureau d'études, fabrication, pose, maintenance

Agilité & réactivité

- Taille humaine, circuits de décision courts, équipes proches du terrain...

ESG

- Une stratégie durable et climat ambitieuse

Insertion professionnelle

- Insertion des jeunes sous contrat d'alternance

Filiale à 100 % de GA Smart Building



Promoteur immobilier et constructeur bas carbone

Spécialiste de la construction et de la rénovation hors-site

Innovation et R&D continues grâce à l'investissement du Groupe dans ses filiales industrielles

- **800** collaborateurs
- **300 M€** de CA en 2024
- **150 ans** d'existence
- **4,7/5** satisfaction clients en 2024

Nos réalisations

grEEn-campus Stellantis à Poissy (78)

Bureaux

- 4 700 m² de murs rideaux et de verrière
 - 700 m² de châssis alu
 - 1 300 m² de châssis bois/alu
 - 3 600 m² de vêtture
 - 97 portes
-

Client : GA Smart Building et Crédit Agricole Immobilier

Architecte : Patriarche

Montant des travaux : 8 100 k€

Livraison : 2025



Niwa, siège social de GA Smart Building à Toulouse (31)

Bureaux

- 1 100 m² de murs rideaux capot-serreur
 - 1 200 m² de façade semi-rideau VEC respirant DB3.0, compris modénature de façade
-

Client : GA Smart Building

Architecte : Tezuka Architects et Studio Montazami

Montant des travaux : 3 000 k€

Livraison : 2024



11 Hoche, Paris 8^{ème}

Réhabilitation d'un immeuble haussmannien

- Murs rideaux
 - Vêtures pierre sur nid d'abeille
-

Client : Petit, Groupe VINCI

Architecte : Yrieix Martineau Architecture

Montant des travaux : 1 M€

Livraison : mars 2025



Siège social de RAJA à Tremblay-en-France (93)

Réhabilitation de bureaux

- 2 300 m² de murs capot-serreurs
 - 360 m² de châssis
 - 1 600 m² de cassettes composites
 - 50 m² de VEA
-

Client : RAJA

Architecte : Agence d'Architecture et d'Urbanisme Myriam Szwarc (AAUMS)

Montant des travaux : 4 000 k€

Livraison : 2024



ORY4 à Brétigny-sur-Orge (91)

Site industriel

- 1 400 m² châssis
 - 740 m² de murs rideaux
 - 1 300 ml de brise-soleil
-

Client : Amazon

Architecte : Archifactory

Montant des travaux : 2,1 M€

Livraison : 2019



Hôtel logistique Les Ardoines de Sogaris à Vitry-sur-Seine

Site industriel

- 800 m² de châssis
 - 1 033 m² de murs rideaux
 - 75 portes
-

Client : Sogaris

Architecte : Chartier Dalix

Montant des travaux : 1 100 k€

Livraison : 2023



Hôtel Citizen M à Paris 2^{ème}

84 chambres

- Façades blocs hors-site, posées depuis l'extérieur
 - Habillage en pierre sur nid d'abeille
-

Client : GCC

Architecte : Hardel & Le Bihan

Montant des travaux : 1 400 k€

Livraison : 2023



Groupe scolaire Sophie Germain à Pantin

Équipement public

- Châssis
 - Mur rideau
 - Cassettes aluminium
 - Brise-soleil
 - Stores
 - Garde-corps vitrés
 - Serrurerie (mains courantes, garde-corps...)
-

Client : Ville de Pantin

Architecte : MHJV

Montant des travaux : 3,4 M€

Livraison : 2025

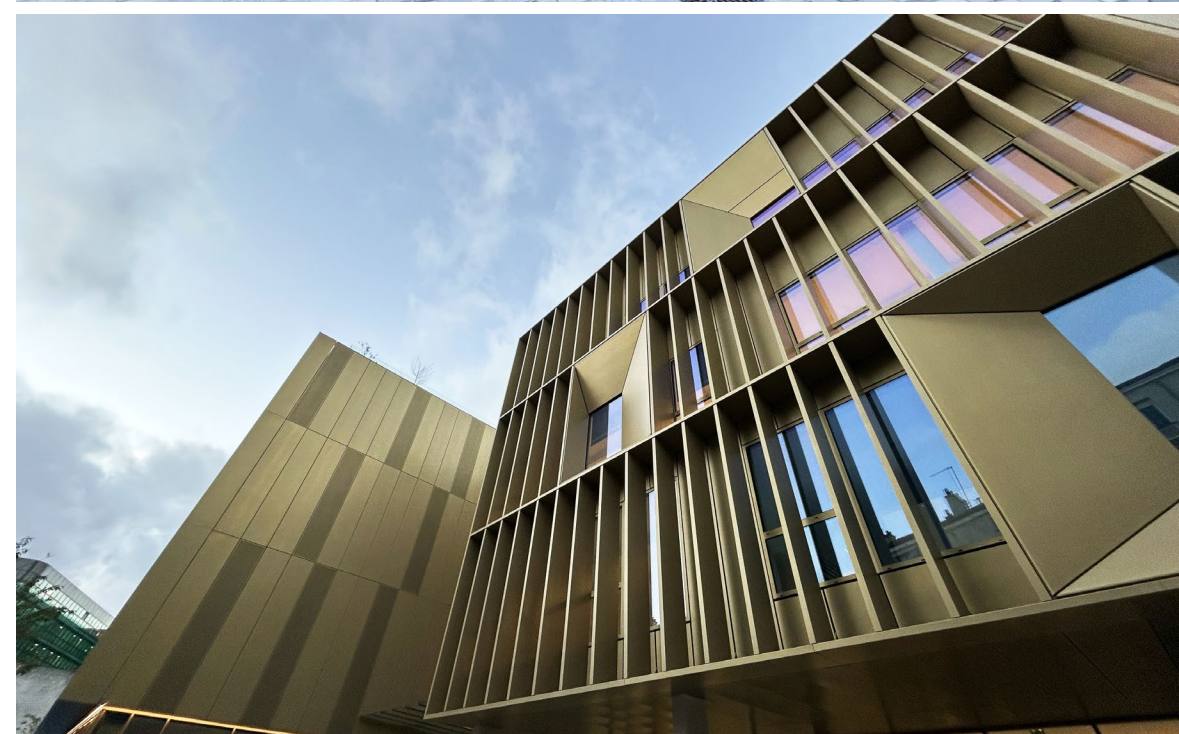

Paref rue Léon Frot, Paris 11^e

Bureaux

- 1 100 m² de murs rideaux
- 300 m² de châssis
- 290 m² de cassettes aluminium

Client : Paref

Architecte : SK & Associés

Montant des travaux : 1,7 M€

Livraison : 2024



Up Gardens, Gennevilliers (92)

Bureaux

- 2 900 m² de châssis respirants
 - 900 m² de murs rideaux dont 630 m² de murs rideaux VEC
 - 360 m² de shadow box
 - 100 m² de verrières
 - 800 m² de pare-vue en tubes aluminium
-

Client : Groupe Up

Architecte : ORIGIN by ATSP (Atelier Tom Sheehan et Partenaires)

Montant des travaux : 4,1 M€

Livraison : 2023



Plateforme de chirurgie ambulatoire de l'hôpital universitaire La Pitié-Salpêtrière à Paris

Santé

- Châssis respirant DB3.0 Paquet Fontaine
- Châssis
- Mur rideau
- Portes et auvent

Client : AP-HP

Architecte : TLR Architecture

Montant des travaux : 130 k€

Livraison : 2018



Contactez-nous.

N'hésitez pas à nous contacter,
nous serons ravis de vous répondre.

Philippe Perrin

Directeur général
06 14 42 60 64
p.perrin@ga.fr

Alain Moulin

Directeur études & projets
06 70 79 58 42
moulin@ga.fr

